

O NOVO IPEPÊ – MAIS UM CANAL DE COMUNICAÇÃO NO IPPMG

CONFRATERNIZAÇÃO DE FINAL DE ANO

**CONFRATERNIZAÇÃO
DE FINAL DE ANO**



PROGRAMAÇÃO

9:00H - Abertura

9:30H - Homenagens

10:30h - Prata da casa

13:00h - Encerramento

13:30h - Almoço

13 DE DEZEMBRO - Anfiteatro Nobre



EDITAL RUA ESTÁ ABERTO PARA CURSOS, EVENTOS E PROJETOS DE EXTENSÃO

A Pró-Reitoria de Extensão (PR-5) recebe até o dia 22/11 propostas de cursos, eventos e projetos para o Edital de Registro Único de Ações de Extensão (RUA) para o primeiro semestre de 2018. Os eventos devem estar registrados no Sistema de Informação e Gestão de Projetos (SIGProj).

O edital promoverá atividades que tenham como público-alvo a comunidade externa à UFRJ, tendo como foco o atendimento às demandas da sociedade nos eixos Construindo Cidades Humanas e Saudáveis; Articulação Campo-Cidade; Cuidando da Vida: Metabolismo Natural e Metabolismo Social; Expressões e Linguagens: Saberes em Movimento; Transformação das Forças Produtivas Sociais; Educação Pública, Formação Permanente e Educação Popular; Internacionalismo, Identidades e Prazer; Memória Cultural, Social e da Terra e Ações Emergenciais.

Podem cadastrar propostas docentes e técnicos-administrativos do quadro de ativos da Universidade, podendo ter em seu quadro alunos da graduação, da pós-graduação, professores aposentados e, ainda, colaboradores voluntários.

Fonte: www.ufrj.br

SUSPENSÃO DO USO DE SOLUÇÕES ANTisséPTICAS DA EMPRESA RIOQUÍMICA PELA ANVISA

Informamos que a ANVISA suspendeu a distribuição a comércio de vários lotes de soluções de clorexidina degermante (2 e 4%), aquosa (1%) e alcoólica (0,5%), da empresa Rioquímica, que se comprometeu a trocar os lotes do IPPMG por outros adequados até o final desta semana.

Como os frascos de clorexidina degermante não constavam dos lotes a serem recolhidos, estão disponíveis para uso.

Sendo assim, a Direção sugere que, no preparo de pele para procedimentos invasivos, seja utilizada a clorexidina degermante disponível e, após, finalizar a técnica com a aplicação de solução alcoólica antisséptica no lugar da clorexidina alcoólica.

NOVEMBRO TERÁ BANDEIRA TARIFÁRIA MAIS ALTA NOVAMENTE

Mais uma vez, a bandeira tarifária da conta de energia elétrica será vermelha (patamar 2), agora com o valor extra de R\$ 5,00 para cada 100 kWh (quilowatts-hora) consumidos. A tarifa, que era de R\$ 3,50, foi reajustada, apesar de ter sido aprovada na terça-feira (24/10) audiência pública para discutir a revisão da metodologia das bandeiras tarifárias e dos valores de suas faixas de acionamento. Não houve evolução na situação dos reservatórios das usinas hidrelétricas em relação ao mês anterior e, ainda que não haja risco de desabastecimento de energia elétrica, a Aneel (Agência Nacional de Energia Elétrica) ressalta a necessidade de reforçar as ações relacionadas ao uso consciente e combate ao desperdício. Para a UFRJ, o aumento estimado pela Coordenação de Infraestrutura Urbana da Prefeitura Universitária pode ser em torno de R\$100mil, tendo um impacto muito grande para as contas da instituição.

Criado pela agência, o sistema de bandeiras tarifárias sinaliza o custo real da energia gerada, possibilitando aos consumidores o bom uso da energia elétrica. O funcionamento das bandeiras tarifárias é simples: as cores verde, amarela ou vermelha (nos patamares 1 e 2) indicam se a energia custará mais ou menos em função das condições de geração.

As bandeiras tarifárias variam exatamente para dar esse sinal aos consumidores. O patamar 2 indica a necessidade de operar usinas térmicas mais caras para compensar a geração hidráulica inibida pela falta de chuvas

Com informações da Agência Nacional de Energia Elétrica (Aneel).



SEI - SISTEMA ELETRÔNICO DE INFORMAÇÃO

O SEI já está disponível para as unidades piloto (PR1, PR4, PR3 e PR6).

Todos os envolvidos na rotina de processos administrativos deverão participar do treinamento do SEI-Usar, que será realizado mensalmente pela ENAP, através do site: www.enap.gov.br. O nome do curso, sem tutoria, é Sistema Eletrônico de Informações - SEI! USAR

Acessem o site www.siarq.ufrj.br e fiquem por dentro.

QUADRO DE AVISOS

PRATA DA CASA
13 de Dezembro

Inscrições: de 24/10 até 20/11

Local: Sala DAAAS (3º andar)

Sua participação é fundamental!

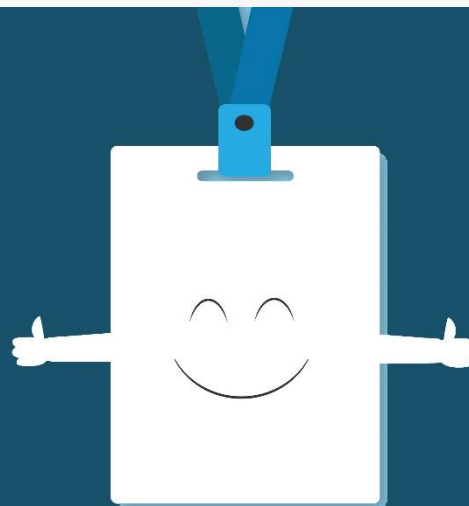

O uso do crachá é de fundamental importância para a segurança de todos no IPPMG.

Providencie o seu!



ANIVERSARIANTES DE NOVEMBRO

É um prazer muito grande ter uma pessoa como você aqui no IPPMG. Somos família! Seja feliz!
Parabéns!



- 01 - MANOEL DE SOUZA BARBOSA, TANIA MARIA DOS SANTOS SILVA, VALERIA CRISTINA DA SILVA AMARAL
- 02 - IRENICE VERLI SANT ANA
- 03 - MARIA MARLUCIA DE BRITO, CARLA SOARES MOUTINHO
- 04 - MARCIA CRISTINA PEREIRA DE OLIVEIRA BOMFIM, HANID FONTES GOMES
- 05 - JOSE CARLOS DIAS CUNHA, MARINETE DOS SANTOS DE CASTRO, ROZANA GASPARELLO DE ALMEIDA
- 06 - RAQUEL BELMINO DE SOUZA
- 07 - CLAUDIA RENATA S PAIO REZENDE PENNA, GUILHERME VICENTE DO NASCIMENTO FRANCA, DANIELLA PAES LEME NEVES SANTOS FERNANDES, VAGNER DE JESUS SILVA
- 08 - ANTONIO CARLOS SOARES, CAMILA LIMA DA SILVA, MARIANA TSCHOEPKE AIRES, RODRIGO MANFROI GUTSCHE
- 10 - DÉBORA CÂMARA DE CAMPOS, RAQUEL GERMER TOJA COUTO
- 11 - ALLAN ALMIR DE OLIVEIRA SANTOS, CARLOS ALBERTO DA SILVA NASCIMENTO
- 12 - ANTONIO PEREIRA DOS SANTOS, IDIORIA LILIA ROSA NASCIMENTO DA SILVA, IGOR COUTO DA CRUZ, KATIA OLIVEIRA MACHADO, THAÍS SANTOS PACHECO
- 14 - ANA CAROLINA DE CARVALHO FERREIRA ANDRADE, MARCIA FARIA DA CUNHA, TAÍS GARCIA GLASENAPP
- 16 - ELISABETE DE OLIVEIRA MENDES
- 17 - CLAUDIO TAVARES DOS SANTOS, LUCIANA RIBEIRO LINDOLFO, ROBERTO SOARES RAMALHO, JANAINA MARTINS DA SILVA, MARIANA DO CARMO MENDES
- 18 - NADIA MARIA DOS SANTOS MARQUES, WAGNER DE JESUS CLAUDINO
- 19 - ADEMAR RODRIGUES DA SILVA, PAULO FERNANDO DA SILVA
- 20 - VALERIA MEDRADO DA SILVA SOUZA, MARIA HELENA DE OLIVEIRA DIAS
- 21 - ATENILDO BRAGA DA SILVA, EDILANE APARECIDA ALVES CANTO, IZABEL CRISTINA RAMOS PIRES, VERONICA PINHEIRO VIANA
- 22 - RICARDO FERNANDES DE AMORIM
- 24 - ADRIANA RODRIGUES FONSECA, MARIO JOSE VENTURA MARQUES, THIAGO ANTUNES NOVAES
- 25 - FERNANDA SOBRAL DE ABREU
- 26 - MARIA ELISABETH FROSSARD RODRIGUES
- 27 - HELOISA HELENA WENDHAUSEN DE AGUIAR, ALLAN FERREIRA SAROLDI PEREIRA, FABIANA MARQUES FERNANDES
- 28 - ROSIMAR DA SILVA SAMPAIO
- 29 - LEONARDO MACHADO COELHO MONTEIRO

VOCÊ CONHECE SUAS INTELIGÊNCIAS?

Segundo Howard Gardner, psicólogo norte-americano, todo o ser humano é dotado de múltiplas inteligências. É possível dividir estas inteligências em dois grupos: inteligências específicas e inteligências comuns.

As específicas são vistas como inteligências inatas do ser, popularmente chamadas de talentos. São representadas pelas seguintes inteligências:

Lógico-matemática: capacidade de lidar com dados numéricos e de desenvolver pensamentos lógicos; **Linguística:** capacidade de utilizar a língua para comunicação e expressão; **Musical:** inteligência voltada para a interpretação e produção de sons com a utilização de instrumentos musicais; **Corporal-cinestésica:** capacidade de utilizar o corpo para se expressar através de atividades artísticas e/ou esportivas; **Naturalista:** voltada para a análise e compreensão dos fenômenos da natureza (físicos, climáticos, astronômicos, químicos).

Já as inteligências comuns, conhecidas assim porque todo o ser humano as possui, podem ser desbloqueadas e desenvolvidas através do **AUTOCONHECIMENTO**. São elas:

Intrapessoal: capacidade de se autoconhecer, tomando atitudes capazes de melhorar a vida com base nestes conhecimentos;

Interpessoal: facilidade em estabelecer relacionamentos com outras pessoas;

Espacial: habilidade na interpretação e reconhecimento de fenômenos que envolvem movimentos e posicionamento de objetos, capacidade de formar cenários mentais e realizá-los;

Existencial: capacidade de refletir e ponderar sobre questões fundamentais da existência.

Como está o seu processo de autoconhecimento?

Tatiane Lima – Terapeuta Holística E Life Coach

